

## \* TEST 프로그램 실행

1. 하이퍼 터미널을 시작 합니다.

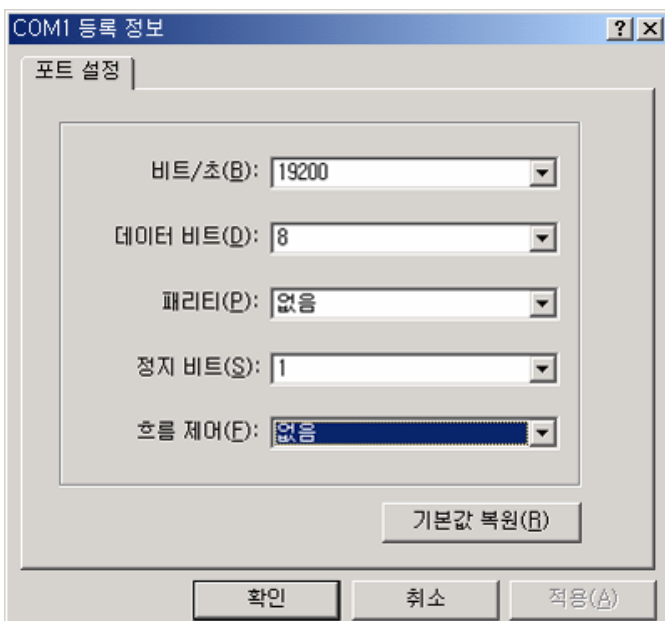

2. 하이퍼 터미널에서 통신 포트를 설정합니다.

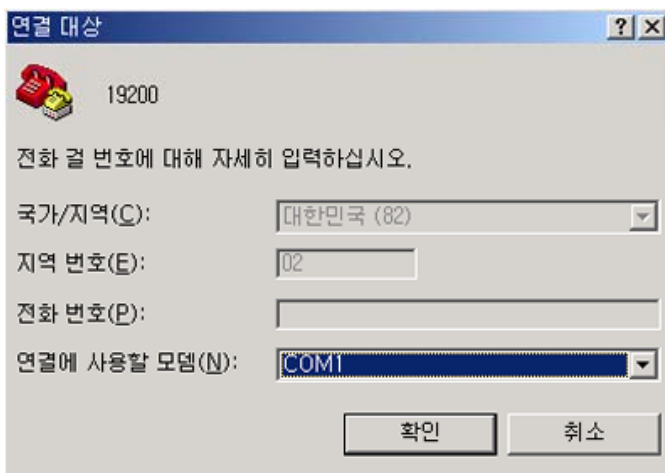
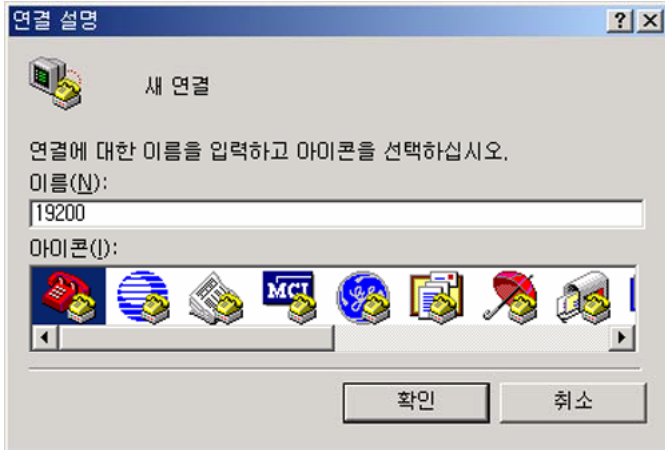

3. 하이 터미널이 실행되면 보드를 RESET합니다.  
아래와 같이 메뉴가 뜨면 PC에서 해당 키를 눌러 테스트를 합니다.

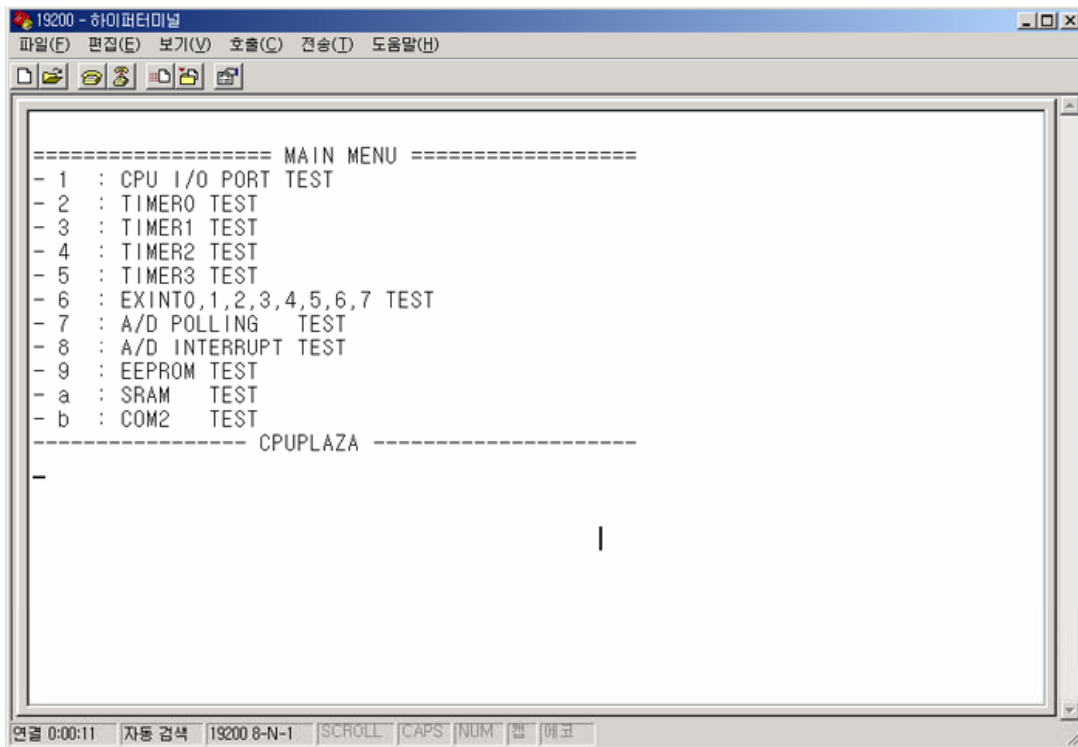

```
19200 - 하이퍼터미널
파일(F) 편집(E) 보기(V) 호출(C) 전송(T) 도움말(H)
===== MAIN MENU =====
- 1 : CPU I/O PORT TEST
- 2 : TIMER0 TEST
- 3 : TIMER1 TEST
- 4 : TIMER2 TEST
- 5 : TIMER3 TEST
- 6 : EXINT0,1,2,3,4,5,6,7 TEST
- 7 : A/D POLLING TEST
- 8 : A/D INTERRUPT TEST
- 9 : EEPROM TEST
- a : SRAM TEST
- b : COM2 TEST
----- CPUPLAZA -----
|
연결 0:00:11 자동 검색 19200 8-N-1 SCROLL CAPS NUM 램 메모
```